PROJEKT ZAGOSPODAROWANIA

DZIAŁKA NR 116/5,272/1

POŁOŻONEJ - gm. Orły
miejscowośc. Duńkowiczki
INWESTOR - gmina Orły

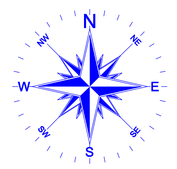

ORIENTACJA
1:25 000

LEGENDA:

OŚ DROGI GMINNEJ
PROJEKTOWANA NAWIERZCHNIA
granica pasa drogowego

Rodzaj dokumentu: PROJEKT BUDOWLANY		Branża: DROGOWA	
Zakres: Przebudowa drogi gminnej nr 116/5000 w Duńkowiczki-obwodnica ul.km 0+700 do km 1+250, w miejscowości Duńkowiczki			
Zamawiający: Gmina Orły, ul. Kościuszki 2, 37-745 Orły			
Tytuł: PROJEKT ZAGOSPODAROWANIA TERENU		Skala: 1:1000	Nr rysunku: 2
Podpis:	Tytuł:	Data opracowania:	Podpis:
Projektował: mgr inż. STANISŁAW STRUMIŁŁO		Data opracowania:	Nr uprawnień:

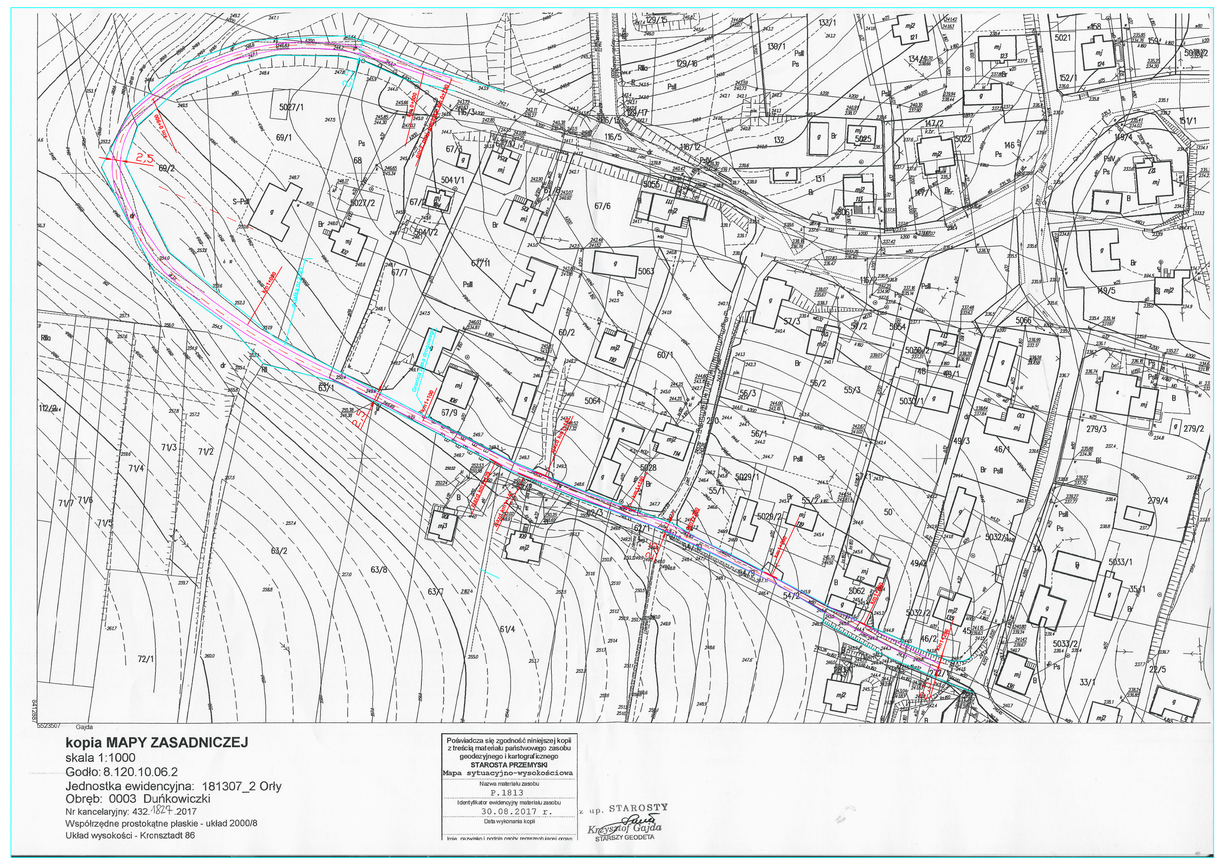

kopia MAPY ZASADNICZEJ
skala 1:1000
Godło: 8.120.10.06.2
Jednostka ewidencyjna: 181307_2 Orły
Obręb: 0003 Duńkowiczki
Nr kancelaryjny: 432/2017
Współrzędne prostokątne płaskie - układ 2000/8
Układ wysokości - Kronsztadt 86

Poświadcza się zgodność niniejszej kopii z treścią materiału państwowego zasobu geodezyjnego i kartograficznego
STAROSTA PRZEMYSKI
Mapa sytuacyjno-wysokościowa
Nazwa materiału zasobu:
P.1813
Identyfikator materiału zasobu:
30.08.2017 r.
Data wykonania kopii

Kopia: Wydawca: Ośrodek Geodezji Podkarpackiego Zasobu Geodezyjnego i Kartograficznego

z up. STAROSTY
Kierownik Ośrodka
GEODEZJI GEODETA